

Terminal de l'Ouest

Opérateur	Dockseine (Sogena)
Linéaire de quai	800 m
Tirant d'eau théorique	À la demande
Surface	5 ha
Équipement	<ul style="list-style-type: none"> • 3 grues : 25 T ; 25 T ; 32 T • 1 entrepôt : 3000 m² • Stockage extérieur disponible : 50 000 m²
Services	<ul style="list-style-type: none"> • Empotage/dépotage • Terminal sous vidéosurveillance • Gardiennage 24/7 • Respect des exigences ISPS • Statut OEA • Normes ISO : 9001 et GMP+
Accès	<ul style="list-style-type: none"> • Fluvial • Ferroviaire : 6 connexions • Routier : A13 • Transport exceptionnel : 1TE, 2TE48, TE120



Portance de quai
4 T/m²



Gabarit admissible
●●●● 14 500-27 000 T



Toutes activités maritimes
Colis lourds
Marchandises diverses

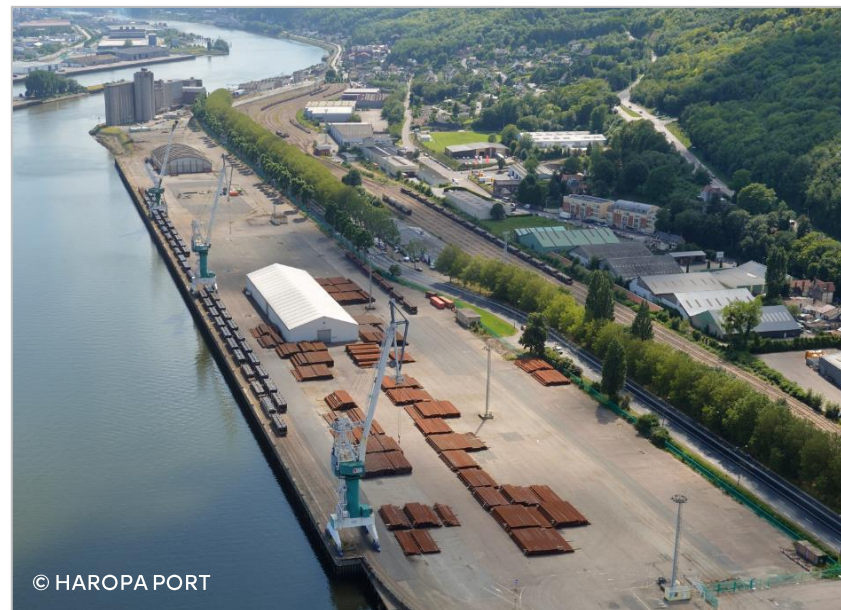
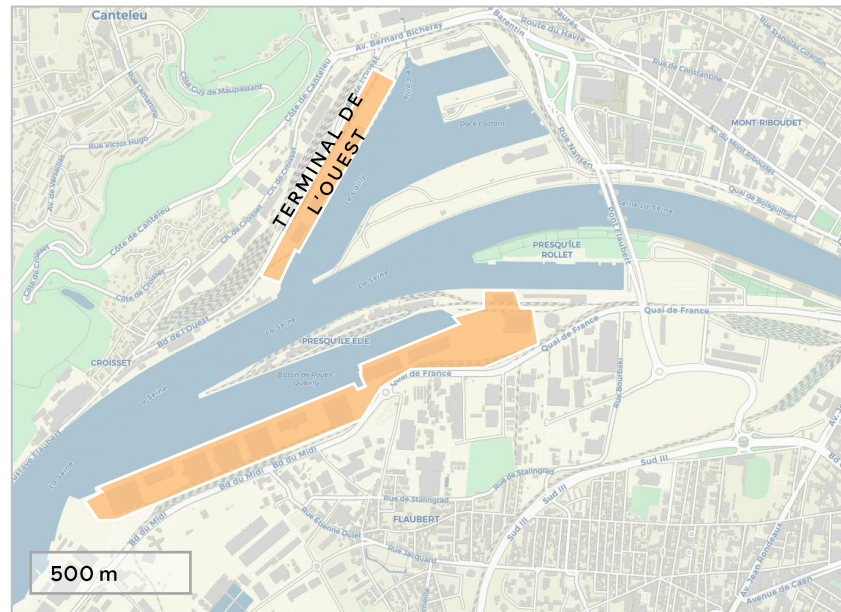

Michel Teste
Directeur Général
02 35 58 17 37
michel.teste@dockseine.com



Siège Dockseine
34 Boulevard du Midi
76100 Rouen
8h-12h / 13h30-17h30

© HAROPA PORT